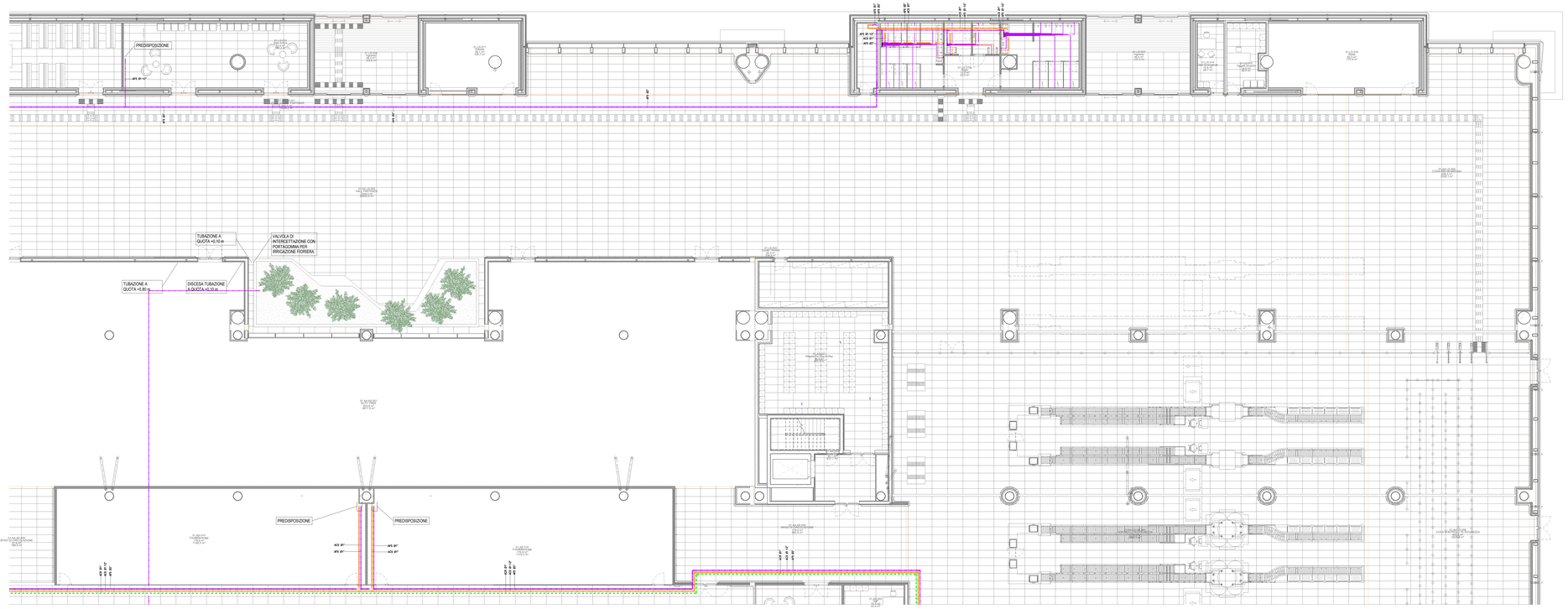

Pianta piano terra - Impianto idrico-sanitario

Scala 1 : 100

LEGENDA

CSA-XXX	COLLETTORE IDRICO SANITARIO INSTALLATO NEL CONTROSOFFITTO
AFS	TUBAZIONE ACQUA FREDDA SANITARIA
ACS	TUBAZIONE ACQUA CALDA SANITARIA
ACR	TUBAZIONE ACQUA CALDA RICIRCOLO
PDC-001	SCALDACQUA A POMPA DI CALORE MURALE PER LA PRODUZIONE DI ACQUA CALDA SANITARIA - Capacità: 80 l - Potenza elettrica assorbita massima: 350 W (230V) - COP: 2.71 (Tae =7°C; Tuf 10°C; Tac 55°C) - Gas refrigerante: R290 (carica 0.150 kg) - Resistenza elettrica integrativa: 1.200 W - Dimensioni (whxp): 590x1.178x520 mm - Peso: 85 kg Costruttore: ARISTON Modello: NUOS PLUS S2 WI-FI RH 80 o equivalente

CARATTERISTICHE APPARECCHI IDROSANITARI

DENOMINAZIONE	ø ACQUA CALDA	ø ACQUA FREDDA	ø SCARICO
LAVABO	ø16/11,5 mm	ø16/11,5 mm	ø50 mm
VASO	-	ø16/11,5 mm	ø110 mm
ORINATOIO	-	ø16/11,5 mm	ø50 mm
DOCCETTA DISABILI	ø16/11,5 mm	ø16/11,5 mm	-
DOCCIA	ø16/11,5 mm	ø16/11,5 mm	ø50 mm

K-PLAN TERMINAL PARTENZE

Ente Nazionale per l'Aviazione Civile

AEROPORTO CIVILE DI LAMEZIA TERME (CZ)

LOTTO L1 - Sviluppo aerostazione passeggeri
CUP: H84G22000030009
LOTTO L2 - Interventi per la security e la digitalizzazione
CUP: H86G22000380002
LOTTO L6 - Potenziamento delle reti di sottoservizi e impianti tecnologici
CUP: H84G22000060009

PROGETTO ESECUTIVO

LOTTO L1

IMPIANTI TERMOMECCANICI - STATO DI PROGETTO
Terminal partenze - Pianta piano terra - Impianto idrico-sanitario - Quadrante C

GRUPPO DI PROGETTAZIONE
Raggruppamento Temporaneo di Professionisti

LEONARDO

Direttore Tecnico e Responsabile integrazione prestazioni specialistiche: ing. Filippo Bucella
Geologia: dott. Emanuele Freda
Progettazione strutture: ing. Alessandro Cacciatore
Project Manager: ing. Emanuele Palma
CSP: arch. Elisabetta Rosa

Direttore Tecnico: ing. Gianfabrizio Paradisi
Progettazione Specialistica Impianti:
ing. Marco Bongiorno
P.I. Daniele Tagro
ing. Enrico Fucci(revisit)

AERTEC

Direttore tecnico: ing. Aeronautico Carlos Berenguer López
Responsabile esterni di trasporto:
ing. Paolo Tana Cardaccio

VALLE 3.0

Direttore tecnico:
Progettazione architettonica:
arch. Maria Camilla Valle
arch. Leonardo Giovannozzi

incide

Direttore tecnico e progettazione strutturale:
ing. Gianluca Valenti
Coordinatore progettazione strutture
ing. Matteo Pagnotzi

CODICE ELABORATO									REVISIONE			
Fase	Lotto	Ambito	Disciplina	Tipo	Numero	Rev	Scala		Id.	Data	Descrizione	
E	L1	01	MEC	PI	19	A	Come indicato		0	11/06/2025	EMISSIONE	

NOME FILE: **AE15P-E-L1-01-MEC-PI-19-A.dwg** REDAZIONE: A. Rodari ETS

Visto del Committente: **Società Aeroportuale Calabrese S.p.A.**

INTERVENTO FACENTE PARTE DEL	IL RESPONSABILE DEL PROCEDIMENTO:	IL POST HOLDER DI AREA:
Comitato istituzionale di Enaipoint "CIS VOLARE"	ing. Ferdinando Saracco	OPERATIONAL SERVICES MANAGER: Enrico Pernilla PASSENGER EXPERIENCE MANAGER: Sabrina Milano PH PROGETTAZIONE: Ferdinando Saracco

Approvazione **ENAC:**